



**LA GRANGIA
DI MONLUÈ**

LA GRANGIA DI MONLUÈ

PROGRAMMA

ANNO SOCIALE 2016-17



**LA GRANGIA
DI MONLUÈ**

INTRODUZIONE DEL PRESIDENTE

...Il nostro partecipare come soci ma anche come volontari alla vita dell'Associazione deve diventare sempre più consapevole che il problema è che il modello di sviluppo consumistico su cui si basa la “società globale” produce sofferenze e ingiustizie.

Occorre condividere le risorse, le esperienze, le aspirazioni, i progetti, le culture. Questo consentirà di avere una società globale basata sul benessere distribuito, sull'equilibrio dell'uomo con l'ambiente, sulla realizzazione dell'individuo come elemento fondante del bene collettivo.

E la Grangia, nel nostro piccolo, è già un'officina di buone pratiche volte a realizzare questo... vogliamo che lo diventi sempre meglio e di più, grazie all'impegno e alla dedizione di tutti noi.



**LA GRANGIA
DI MONLUÈ**

GLI OPERATORI 2016-17

EQUIPE EDUCATIVA: Sr. Felicita Agostoni, Paola Spagni, Goffredo Arnaboldi, Eleonora Farinelli, Sr. Gabriella Mistò

AMMINISTRAZIONE: Laura Masoni

CUSTODI SOCIALI: Davide Bergonzi (fino al 31/12/2016), Samb Ahmet Diene, Tecelmariam Beraki (fino al 31/12/2016).

PULIZIE: Olga

Per il 2017 sono previsti nuovi inserimenti a sostituzione di Bergonzi e Beraki.

L'ORGANIGRAMMA 2016-17

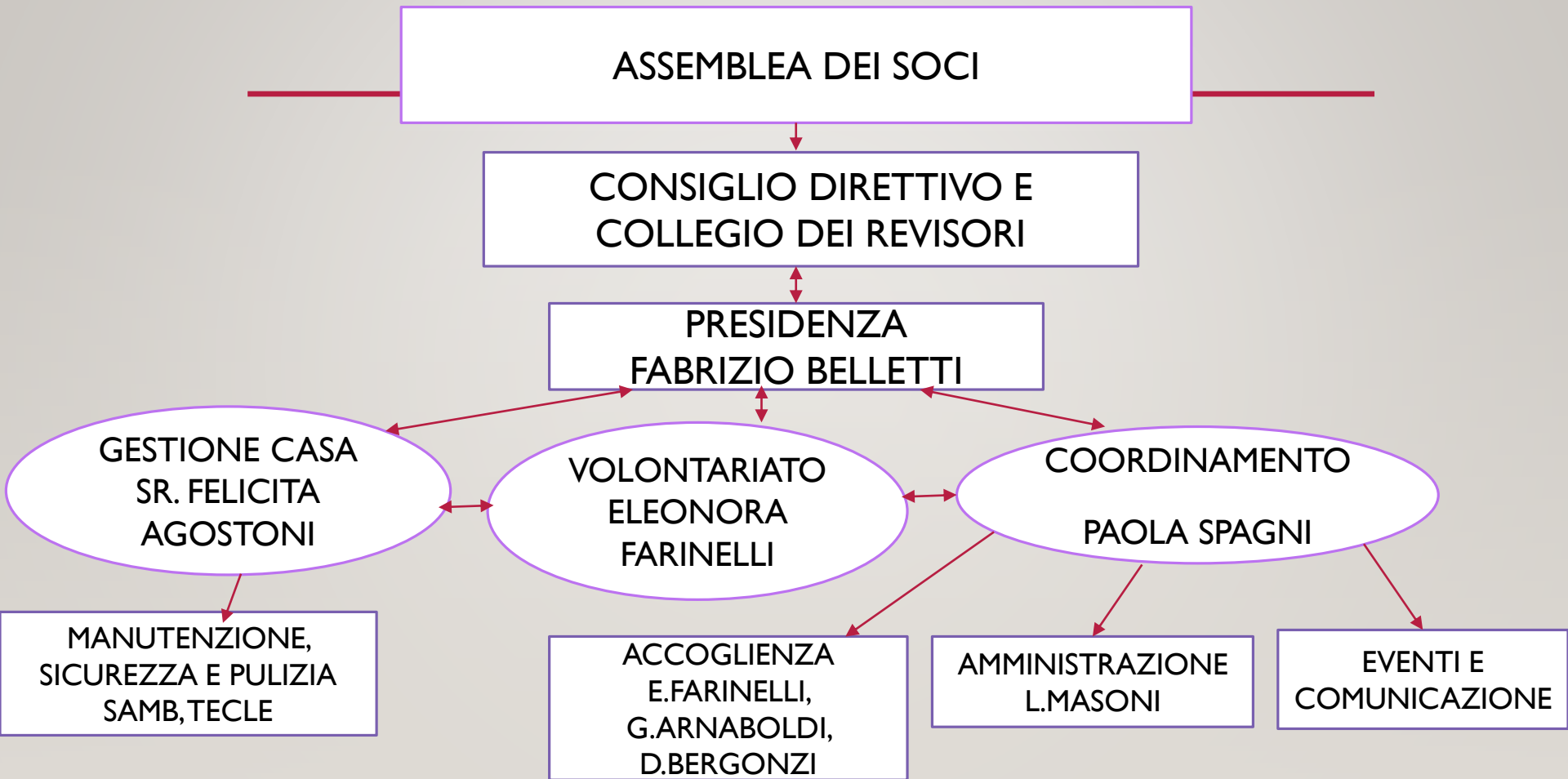



**LA GRANGIA
DI MONLUÈ**

I VOLONTARI 2016-17

Nell'anno sociale 2015-16 hanno prestato servizio circa 60 volontari.

Obiettivi per il 2017:

- Creazione di un nuovo gruppo per la raccolta fondi e per gli eventi;
- Coordinamento dei volontari della scuola di italiano, delle serate culturali, della cucina e della logistica;
- Organizzazione di momenti di formazione per i volontari;
- Coinvolgimento occasionale di scout e di oratori nell'animazione;
- Per l'anno sociale 2016-17 non verranno inseriti volontari in servizio civile.



LE ATTIVITA' 2016-17

Conclusione di vari progetti: TRIENNALITA' SPRAR (2014-16), TUTORING LAVORATIVO, BIKE-SHARING e CICLOFFICINA

Continua la collaborazione con:

- CONSORZIO FARSI PROSSIMO;
- SAI (di CARITAS AMBROSIANA);
- ENTI PUBBLICI PER BANDI;
- BANCHE E AZIENDE PRIVATE PER INIZIATIVE DI TEAM-BUILDING E DI RACCOLTA FONDI;
- COOP LOMBARDIA, SIMPLY E AZIENDE PER DONAZIONI ALIMENTI.



**LA GRANGIA
DI MONLUÈ**

LE ATTIVITA' 2016

Continua lo sforzo di operatori e volontari per la raccolta fondi:

- Festa del 30esimo della Associazione
- Vendita di merchandising in occasione dei mercatini e di manifestazioni durante l'anno
- Vendita di panettoni a Natale 2016



**LA GRANGIA
DI MONLUÈ**

I GRANDI PROGETTI FUTURI

- Rinnovo dello SPRAR
- Rilancio della CASCINA MONLUÈ'
- La MANUTENZIONE dell'edificio

Si ricercano finanziatori per:

- Rifacimento di 10 BAGNI
- Sistemazione dei soffitti e piccole manutenzione nelle camere
- Sistemazione del pavimento della veranda



**LA GRANGIA
DI MONLUÈ**

PROSSIME INIZIATIVE

NATALE SOLIDALE

- Vendita Panettoni e Pandori (300 pezzi): il ricavato andrà a sostegno dell'accoglienza, in particolare delle fragilità degli ospiti;
- Festa di Natale della Grangia (19 dicembre): tutti i soci e volontari sono invitati.

**PER GLI EVENTI DI NATALE E' PREZIOSO L'AIUTO DI TUTTI I
SOCI EVOLONTARI DELLA GRANGIA**